

ZSL - Regionalstelle Tübingen

**Dienstbesprechung für neu eingestellte Lehrkräfte
Staatliches Schulamt Tübingen**

**Mittwoch, den 20.11.2024
Kirschenfeldschule Nehren**

Stellvertretende Leitung der ZSL-Regionalstelle Tübingen
Frau RSD'in Kerstin Lübben

**Zuständigkeitsbezirke der Regionalstellen
des Zentrums für Schulqualität und Lehrerbildung (ZSL)**

**BW:
36.000 km²**

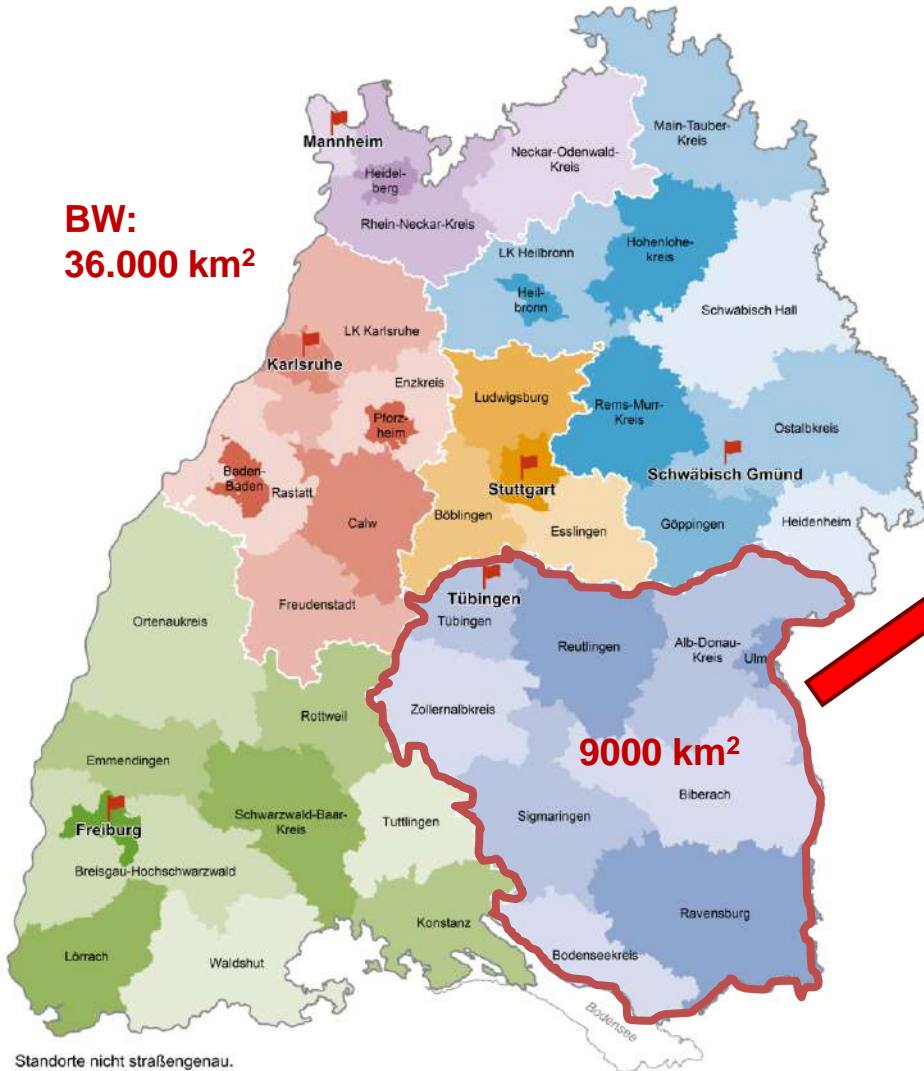

**Zuständigkeitsbezirke der Regionalstelle Tübingen
des Zentrums für Schulqualität und Lehrerbildung (ZSL)**

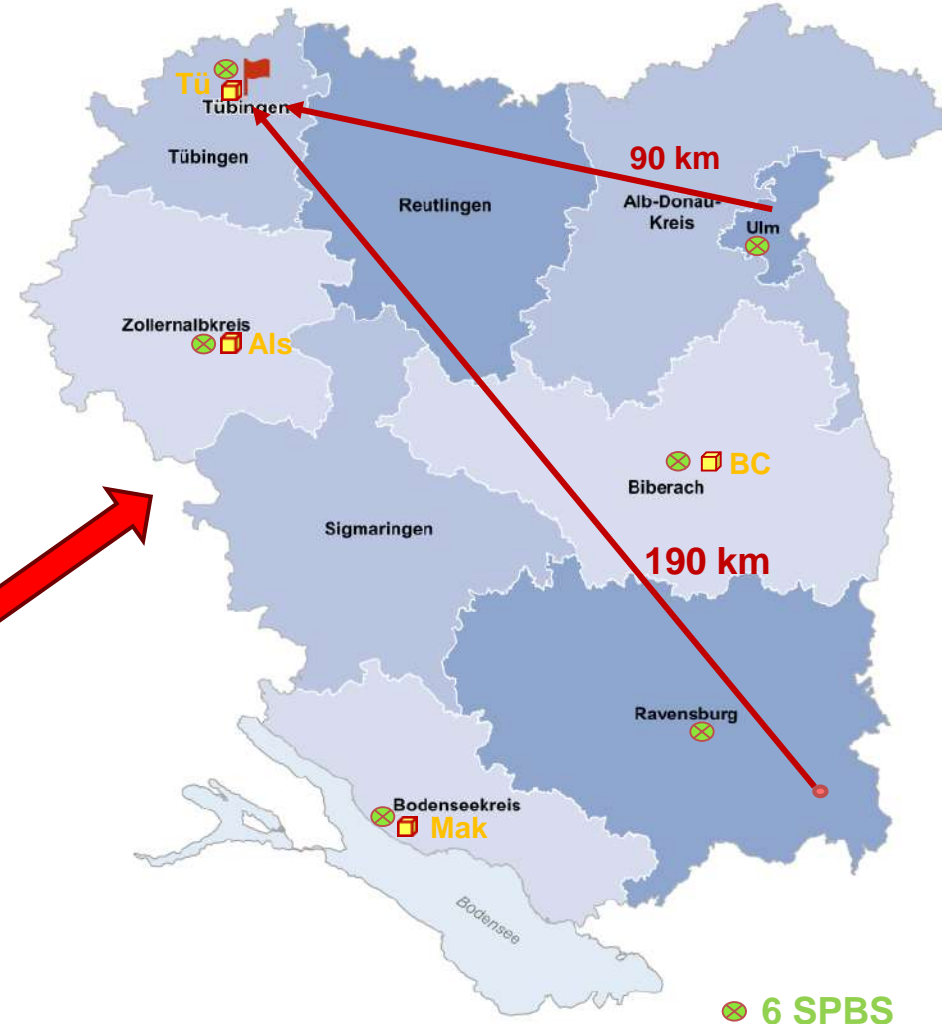

6 SPBS
4 SSÄ

Standorte nicht straßengenau.

Datenquelle: Zentrum für Schulqualität und Lehrerbildung (ZSL).

Zuständigkeit der RST Tübingen

- RP Tübingen:
- 4 Staatliche Schulämter
- ~ 800 Schulen GHRGS
- ~ 90 Gymnasien
- ~ 85 Berufliche Schulen
- ~ 1000 Schulleitungen ca. 223.600 SuS mit Eltern
- ca. 20.000 Lehrkräfte aller öffentlichen und privaten Schulen im Regierungsbezirk Tübingen (9 Stadt- und Landkreise)
- Dienst- & Fachaufsicht über 9 Seminare (ca. 450 Auszubildende und ca. 25 Verwaltungskräfte)



Das ZSL – Zentrum für Schulqualität und Lehrerbildung

Aufgaben

- Fort- und Weiterbildung, Unterrichtsberatung
- Beratung (schulpsychologische Dienste, Krisenmanagement, Prävention, Schulentwicklung etc.)
- Lehrkräfteausbildung (2. Phase / Vorbereitungsdienst / Übergang 3. Phase)

Arbeitsfelder ZSL-RST Tübingen

Organigramm ZSL - Regionalstelle Tübingen

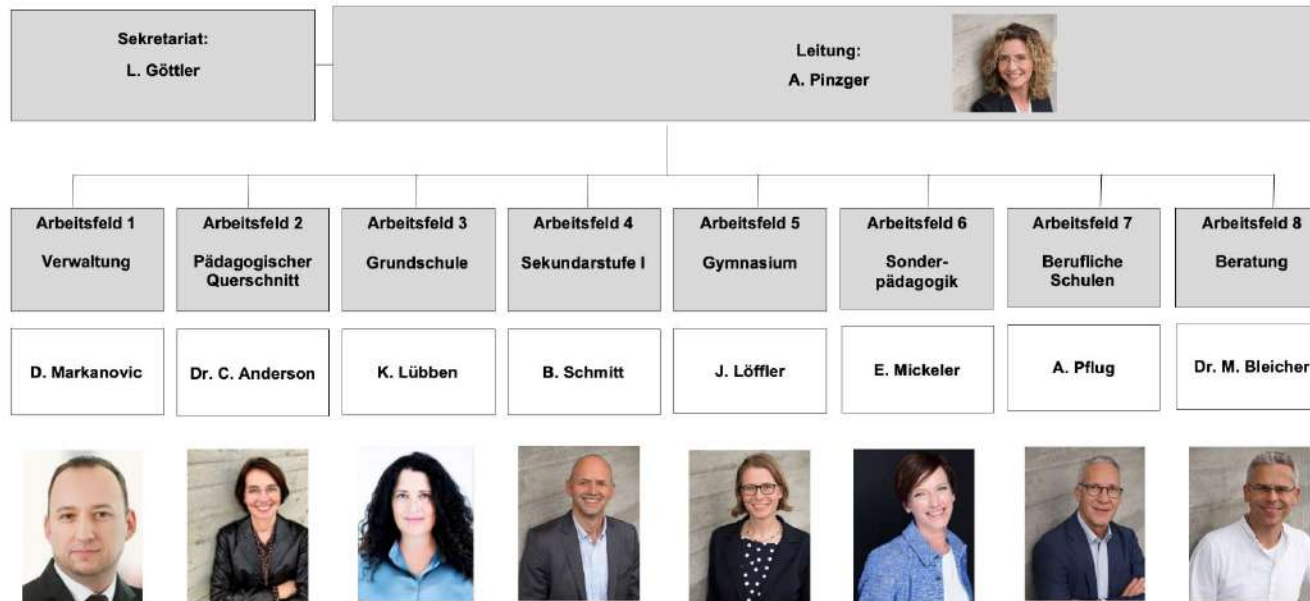

Stand: 01.09.2024

Arbeitsfelder ZSL-RST Tübingen

Arbeitsfeld 2: Pädagogischer Querschnitt



Arbeitsfeldleitung Grundschule
Frau Kerstin Lütjens
✉ Kerstin.Luetjens@zsl-rs-tue.kv.bwl.de
☎ 07071/1368-23



Arbeitsfeldleitung Sekundarstufe I
Herr Bernhard Schmitt
✉ Bernhard.Schmitt@zsl-rs-tue.kv.bwl.de
☎ 07071/1368-256



Arbeitsfeldleitung Pädagogischer Querschnitt
Frau Dr. Claudia Anderson

✉ Claudia.Anderson@zsl-rs-tue.kv.bwl.de

☎ 07071/1368-251



Arbeitsfeldleitung Sonderpädagogik
Frau Elke Meißner
✉ Elke.Meissner@zsl-rs-tue.kv.bwl.de
☎ 07071/1368-232



Arbeitsfeldleitung Beratung
Herr Dr. Michael Bickner
✉ Michael.Bickner@zsl-rs-tue.kv.bwl.de
☎ 07071/1368-232

Aufgabenfelder:

- schulartübergreifende regionale Lehrkräftefortbildung (inhaltliche und personelle Steuerung und Koordinierung),
- überregionale Lehrkräftefortbildung (gemeinsame Jahresplanung mit der ZSL-Zentrale),
- Fachteamstrukturen in den Fächern Bildende Kunst, Musik, Sport in GS, HWRS, GMS und Gym (Steuerung und Koordinierung),
- Jahresfortbildungsplanung schulartübergreifender Themen (z.B. Pädagogik, Leitperspektiven),
- Tagungen und besondere Fortbildungsformate,
- Medienbildung,
- Zusammenarbeit mit der Pädagogischen Hochschule.

Arbeitsfelder ZSL-RST Tübingen

Arbeitsfeld 3: Grundschule



Arbeitsfeldleitung Grundschule

Frau Kerstin Lübben

✉ Kerstin.Luebben@zsl-rs-tue.kv.bwl.de

☎ [07071/1368-234](tel:070711368234)



Arbeitsfeldleitung Sekundarstufe I

Herr Bernhard Schmitt

✉ Bernhard.Schmitt@zsl-rs-tue.kv.bwl.de

☎ [07071/1368-236](tel:070711368236)



Arbeitsfeldleitung Sonderpädagogik

Frau Elke Mießler

✉ Elke.Miesler@zsl-rs-tue.kv.bwl.de

☎ [07071/1368-232](tel:070711368232)



Arbeitsfeldleitung Beratung

Herr Dr. Michael Bleicher

✉ Michael.Bleicher@zsl-rs-tue.kv.bwl.de

☎ [07071/1368-232](tel:070711368232)



Arbeitsfeldleitung Pädagogischer Querschnitt

Frau Dr. Claudia Anderson

✉ Claudia.Anderson@zsl-rs-tue.kv.bwl.de

☎ [07071/1368-231](tel:070711368231)

Aufgabenfelder:

- inhaltliche und personelle Planung und Steuerung der regionalen Lehrkräftefortbildung,
- Planung der überregionalen Lehrkräftefortbildung in Abstimmung mit der ZSL-Zentrale, Referat 31,
- Steuerung und Koordinierung der regionalen Fachteamstruktur,
- Schulartspezifische Fragen der Grundschuldidaktik,
- Durchführung von Grundschultagungen und -fachtagen,
- Kooperation mit den Seminaren für Ausbildung und Fortbildung (GS) in Albstadt, Laupheim und Weingarten,
- Steuerung und Koordinierung der regionalen Ansprechpartnerinnen und Ansprechpartner für die Kooperation von Kindertagesstätte und Grundschule

Arbeitsfelder ZSL-RST Tübingen

Arbeitsfeld 4: Sekundarstufe I



Arbeitsfeldleitung
Sonderpädagogik

Frau Eike Michter

Eike.Michter@zsl-rs-tue.kv.bwl.de

☎ 07072/1368-232



Arbeitsfeldleitung Beratung

Herr Dr. Michael Bickner

Michael.Bickner@zsl-rs-tue.kv.bwl.de

☎ 07071/1368-232



Arbeitsfeldleitung
Sekundarstufe I

Herr Bernhard Schmitt

Bernhard.Schmitt@zsl-rs-tue.kv.bwl.de

☎ 07071/1368-256



Arbeitsfeldleitung
Pädagogischer Querschnitt

Frau Dr. Claudia Anderson

Claudia.Anderson@zsl-rs-tue.kv.bwl.de

☎ 07071/1368-251



Arbeitsfeldleitung Grundschule

Frau Kerstin Läßle

Kerstin.Laessle@zsl-rs-tue.kv.bwl.de

☎ 07071/1368-233

Aufgabenfelder:

- regionale Lehrkräftefortbildung (inhaltliche und personelle Steuerung und Koordinierung),
- überregionale Lehrkräftefortbildung (gemeinsame Jahresplanung mit der ZSL-Zentrale),
- schulartspezifische Fragen an der Regionalstelle (HS, WRS, RS und GMS),
- Fachteamstrukturen in der Sekundarstufe I (Steuerung und Koordinierung),
- Beratung in der Sekundarstufe I (u. a. Stärkung Realschule),
- Tagungen und besondere Fortbildungsformate,
- Beratung der Gemeinschaftsschulen (u. a. durch die GMS-Tandems),
- Kooperation mit den Seminaren für Ausbildung und Fortbildung der Lehrkräfte in Reutlingen und Weingarten.

Arbeitsfelder ZSL-RST Tübingen

Arbeitsfeld 6: Sonderpädagogik



Arbeitsfeldleitung Sonderpädagogik

Frau Elke Mickeler

✉ Elke.Mickeler@zsl-rs-tue.kv.bwl.de

☎ 07071/1368-252



Arbeitsfeldleitung Beratung

Herr Dr. Michael Becker

✉ Michael.Becker@zsl-rs-tue.kv.bwl.de

☎ 07071/1368-232



Arbeitsfeldleitung Pädagogischer Querschnitt

Frau Dr. Claudia Anderson

✉ Claudia.Anderson@zsl-rs-tue.kv.bwl.de

☎ 07071/1368-251



Arbeitsfeldleitung Grundschule

Frau Kerstin Lohsen

✉ Kerstin.Lohsen@zsl-rs-tue.kv.bwl.de

☎ 07071/1368-234



Arbeitsfeldleitung Sekundarstufe I

Herr Reinhard Schmitt

✉ Reinhard.Schmitt@zsl-rs-tue.kv.bwl.de

☎ 07071/1368-252

Aufgabenfelder:

- regionale Lehrkräftefortbildung (inhaltliche und personelle Planung und Steuerung),
- schulartspezifische Fragen an der Regionalstelle,
- die überregionale Lehrkräftefortbildung (gemeinsame Jahresplanung mit der ZSL-Zentrale),
- Steuerung und Koordinierung der regionalen Fachteamstruktur,
- Kooperation mit dem Seminar für Ausbildung und Fortbildung der Lehrkräfte in Stuttgart mit Außenstelle Weingarten und dem Fachseminars für Sonderpädagogik Reutlingen,
- Inklusion,
- Vernetzung mit anderen schulischen Arbeitsfeldern,
- Digitalisierung in der Sonderpädagogik.

Arbeitsfelder ZSL-RST Tübingen

Arbeitsfeld 8: Beratung

Aufgabenfelder:

- Schulpsychologie,
- Schulpsychologische Beratungsstellen in Albstadt, Biberach, Markdorf, Ravensburg, Tübingen, Ulm
- Krisennachsorge,
- Beratungslehrkräfte,
- Schulentwicklung,
- Präventionsbeauftragte,
- Gesundheitsförderung,
- Psychologische Schulberaterinnen und Schulberater,
- Coaching für Lehrkräfte,
- Konfliktmoderation,
- Fallbesprechungsgruppen uvm.



**Arbeitsfeldleitung
Pädagogischer Querschnitt**
Frau Dr. Claudia Anderson
✉ Claudia.Anderson@zsl-rs-tue.kv.bwl.de
☎ [07071/1368-232](tel:070711368232)



Arbeitsfeldleitung Grundschule
Frau Kerstin Leubner
✉ Kerstin.Leubner@zsl-rs-tue.kv.bwl.de
☎ [07071/1368-232](tel:070711368232)



Arbeitsfeldleitung Beratung
Herr Dr. Michael Bleicher
✉ Michael.Bleicher@zsl-rs-tue.kv.bwl.de
☎ [07071/1368-232](tel:070711368232)



**Arbeitsfeldleitung
Sekundarstufe I**
Herr Bernhard Schreier
✉ Bernhard.Schreier@zsl-rs-tue.kv.bwl.de
☎ [07071/1368-232](tel:070711368232)



**Arbeitsfeldleitung
Sonderpädagogik**
Frau Erika Mikelic
✉ Erika.Mikelic@zsl-rs-tue.kv.bwl.de
☎ [07071/1368-232](tel:070711368232)

Fortbildungsangebote, Lehrgänge

- für alle Schularten
- für alle Fächer
- schulartübergreifende Themen (IT, Lernplattformen, SMV, BO, BNE, Demokratieverziehung, VKL, DaZ, Stimme, Verkehrserziehung, ...)
- spezielle Angebote und Programme
 - ✓ Personen ohne Lehrbefähigung
 - ✓ „Neu im Fach“ (fachfremder Unterricht)
 - ✓ Berufseingangsphase
 - ✓ Reihe Starke BASIS!
- SchiLf, SchnaLf, Pädagogische Tage



Informationen - Kontaktaufnahme

Homepage:

<https://zsl-bw.de/,Lde/Startseite/ueber-das-zsl/regionalstelle-tuebingen>

E-Mail:

poststelle@zsl-rs-tue.kv.bwl.de

vorname.nachname@zsl-rs-tue.kv.bwl.de

Nutzen Sie unsere **weiteren Informationskanäle**:

- ✓ Infomails,
- ✓ Fortbildungskataloge (2 mal pro Schuljahr per Mail an jede Schule),
- ✓ Plakate (QR-Codes pro Fach / Bereich),
- ✓ LFB-Online (<https://lfb.kultus-bw.de/Startseite>),
- ✓ www.lehrerfortbildung-bw.de (landesweite Angebote, Materialien...)
- ✓ Threema (Feed „Regionalstelle Tübingen“: Für Informationen der Regionalstelle Tübingen senden Sie im Chat die Nachricht „start zsl-rst-tue“),
- ✓ direkte Kontaktaufnahme mit den Arbeitsfeldleitungen (E-Mail bevorzugt)

Suche

Ort eingeben

Umkreis wählen

SUCHEN

LISTENANSICHT

Veranstaltungstermine (10672)

Von: 22.11.2023

Bis: 22.11.2024

Zielgruppe eingeben

Bezug zu Lehrfächern

Inhaltsschwerpunkt

Typ wählen

Anbieter

EGXPG - Ausschreibung - Durchführen (f. VL)

Sicherheit beim technischen Arbeiten NwT (Kleiner Schulmaschinenschein)

NM9ZZ - Ausschreibung - Durchführen (f. VL)

Mindmatters und Sozialecurriculum

RVK4Z - Ausschreibung - Freigegeben (Publiziert)

Basisdimensionen guten Unterrichts: Kognitive Aktivierung

Grundschule 88441 Mittelberach

Gymnasium Walldorf 69190 Walldorf

Grundschule Ruit 73760 Catfildern

Lehrerinnenfortbildung Baden-Württemberg

Fortbildungsangebote Unterricht Schulleiten Schulqualität Schwerpunkthemen ZSL Außenstellen

Sie sind hier Startseite

Im Inhalt suchen

TOP THEMA

Medienwerkstatt: Multimediaberater an weiterführenden Schulen

Im Schuljahr 2022/2023 wurde die Ausbildung zur Multimediaberaterin/zum Multimediaberater an weiterführenden Schulen weiterentwickelt (MMB WFS). Diese Fortbildung richtet sich gezielt an Lehrkräfte der Sekundarstufe 1 und 2. (...)

Mehr

LINKS

Direkt zu

BigBlueButton

Regionalstelle Tübingen

Willkommen auf den Seiten der ZSL-Regionalstelle Tübingen!

Alle am Schulbetrieb Beteiligten in der ZSL-Region Tübingen können ihre regionalen Ansprechpersonen für die Lehrkräftefortbildung und für die Beratung von Schülern sowie für Beratungen und Unterstützungsangebote bitte zögern Sie nicht, sich bei Fragen oder Anregungen an uns zu wenden.

Die Regionalstellen sind Teil der Regionalstelle und erbringen ihre Beratungsleistungen an verschiedenen Standorten in Albstadt, Ulm, Ravensburg, Tübingen und Ulm. Informationen zur ZSL-Region Tübingen finden Sie auf den Internetseiten der Regionalstellen.

Regelmäßige Treffen werden für aktuelle Stellenausschreibungen der ZSL-Zentrale und der Regionalstellen durchgeführt.

Anna Pinzer
Regionalstellenleitung
"Mir freuen wir uns auf den Kontakt mit Ihnen!"

KONTAKTIEREN SIE UNSER TEAM

Leitung

Verwaltung

Beratung Lehrkräftefortbildung (f. FB-Personalrat)

Download-Center

Telefonat (f. VL)

Sekretariat

Arbeitskreisungen

Lehrkräfte

ZSL Regionalstelle Tübingen

INFOMAIL 01/2023-24

INHALT

Inhalt 1
Arbeitsfeldleiterinnen und Arbeitsfeldleiter 2
Schulartübergreifende Informationen 2
Pädagogischer Querschnitt 4
Grundschule 7
Sekundarstufe 1 9
Sonderpädagogik 10
Berufliche Schulen 12
Beratung und Unterstützung 13

Liebe Kolleginnen und Kollegen,

auch in diesem Schuljahr möchte das Team der ZSL-Regionalstelle Tübingen die Schulen, Schulleitenden und Lehrkräfte bei ihrem umfassenden Bildungs- und Erziehungsauftrag unterstützen und die Unterrichtsqualität stetig verbessern helfen.

Nachfolgend informieren wir Sie über wichtige und aktuelle Unterstützungsangebote in unserem Z...

ZSL-Regionalstelle Tübingen

Schulartübergreifende Fortbildungen

QR-Codes for various topics:

- Sport
- Musik
- MLSS
- Theater
- MLSS
- GA/VA/VA/BO
- Demokratiebildung
- SMV
- MLSS
- IT/VI/BE/VA/BO
- Verkehrserziehung
- Medienbildung Kl. 5
- Pädagogik
- Sicherheitsstrategien PC & Internet
- Lehrerrecht/Datenrecht
- MLSS & Inklusion
- Tables & digitale Medien für Inklusiv-Lernen
- MLSS & Inklusion
- Sicherheitstrategien PC & Internet
- MLSS & Inklusion
- MLSS & Inklusion



für Ihre Aufmerksamkeit
und alles Gute für Ihre neue Tätigkeit!